



consultoría y asistencia para el estudio del inventario del patrimonio arquitectónico histórico, cultural y etnográfico de Gordón



adbayse

*consultoría
al servicio de
su decisión
estratégica*

Estudios Urbanísticos
y Socioeconómicos

Estudios de Mercado y
Preinversión.

Gestión del Cambio.

Innovación en Procesos
de Negocio.

Marketing de Entornos
Competitivos.

Internacionalización y
Nuevos Mercados.

Desarrollos Logísticos.



Otras Intervenciones:

Inventario del patrimonio industrial y minero de las Comarcas de El Bierzo y Laciana, para Fundación Ciudad de la Energía (Ponferrada), 2008

Inventario del patrimonio histórico-industrial de la Prov de Burgos, para Jta CyL, 2008

Inventario del patrimonio ferroviario del FFCC del Oeste (Astorga-Plasencia), para Conferencia de Cámaras de la Ruta de La Plata, 2009

Padre Isla, 38, 1º izqda.

24002 León

+34 987 208 444

+34 987 208 351

adbayse@adbayse.com

www.adbayse.com



ISO 9001:2000



012





JUSTIFICACIÓN DEL PROYECTO

adbayse
[advanced
business
actions &
Services]

- **La creación de una conciencia conservacionista tanto individual, como por parte de las administraciones competentes y su proyección hacia futuras generaciones**
- **La creciente potencialidad económica, social y cultural del Patrimonio.**
- **El aumento del turismo cultural, con la demanda de productos y servicios.**
- **La necesidad de proponer una metodología y un plan de trabajo y determinar una serie de directrices de ordenación y gestión sostenible con vistas a la conservación del Patrimonio existente.**
- **La creciente participación de otros agentes públicos en la financiación del Patrimonio Histórico.**
- **La financiación europea de programas con contenidos patrimoniales y vinculación estratégica al desarrollo territorial.**



ESTRUCTURA METODOLÓGICA DEL PROYECTO

adbayse
[advanced
business
actions &
services]

 ¿Qué hay para conservar?

 ¿Dónde están estas manifestaciones y sus elementos?

 ¿Cuál es el estado de conservación actual de este Patrimonio ?



ÁMBITOS DE ESTUDIO DEL PROYECTO

adbayse
[advanced
business
actions &
services]

S. XVII – 1960

- ☀ Patrimonio Documental y Fotográfico, con referencia al municipio de Gordón, sus usos y costumbres
- ☀ Patrimonio inmueble
 - ✦ Patrimonio preindustrial, industrial, minero y ferroviario
 - ✦ Patrimonio arqueológico, civil, religioso, militar y popular
- ☀ Patrimonio etnográfico (vivienda tradicional, vestimenta, tradición oral...)
- ☀ Patrimonio mueble (enseres, ingenios preindustriales, etc...)



ESTRUCTURA METODOLÓGICA DEL PROYECTO

adbayse
[advanced
business
actions &
services]





ORGANIGRAMA

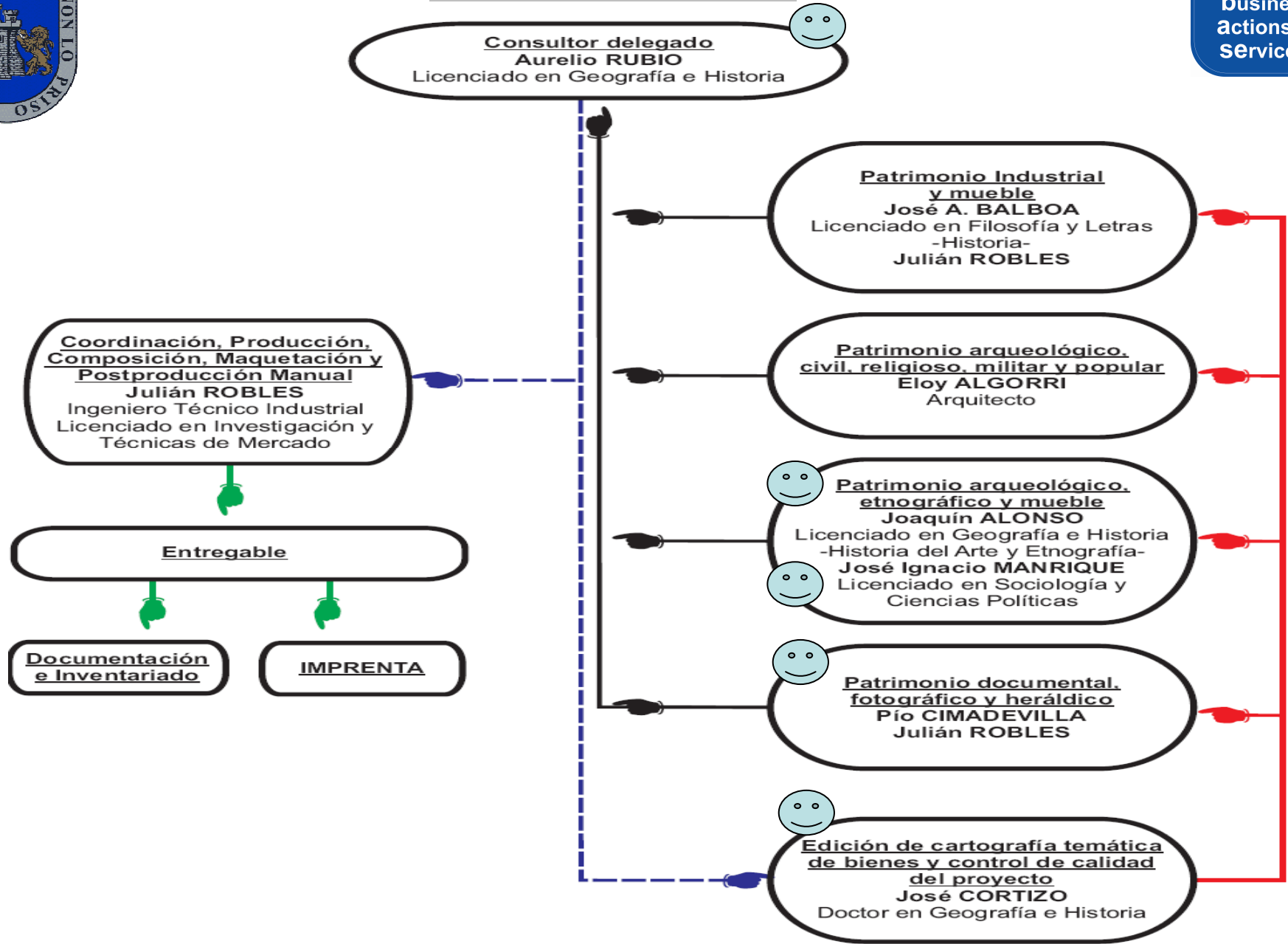



PROPUESTA DE TRABAJO CON JUNTAS VECINALES

adbayse
[advanced
business
actions &
services]



patrimonio.lapola@adbayse.com

FOTOGRAFÍAS y DOCUMENTOS:

Triple vía de recogida:

1. Ptes. Juntas Vecinales tutelan préstamo documental
2. Batida de campo 3-30 Ago. 2009 por el consultor (con apoyo Ptes Juntas Vecinales)
3. Activa: envío escaneados e-mail a correo electrónico del consultor (NTIC, permanente)

Semana 30 (20-26 Jul.): exposición de “bando informativo”

Semana 32 (3-9 Ago.): inicio fase trabajo de recogida de manifestaciones

Semana 35 (24-30 Ago.): cierre de fase de trabajo de campo



PROPUESTA DE DISTRIBUCIÓN VISITAS

adbayse
[advanced
business
actions &
services]



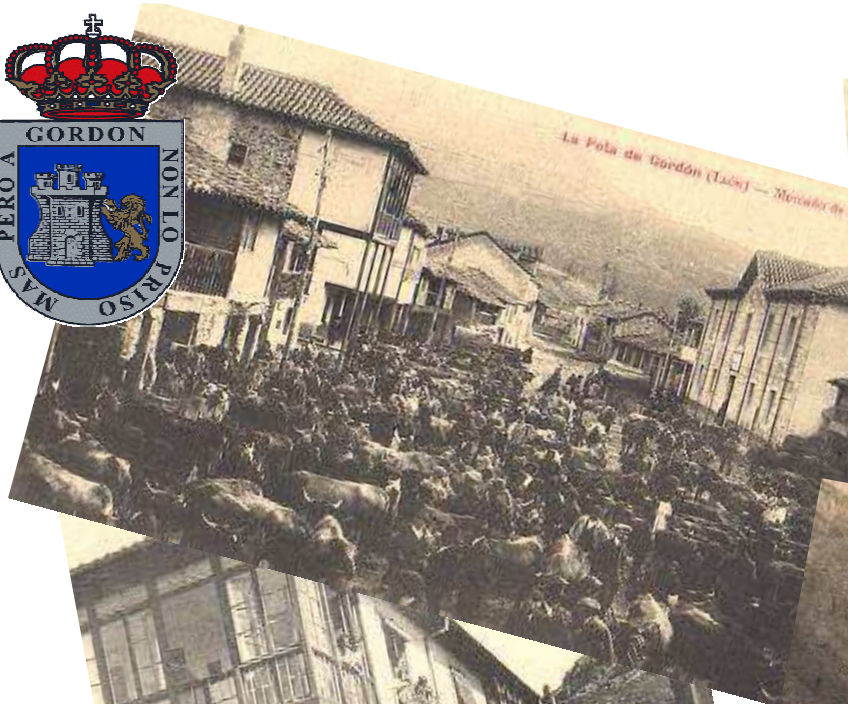

adbayse
[advanced
business
actions &
services]

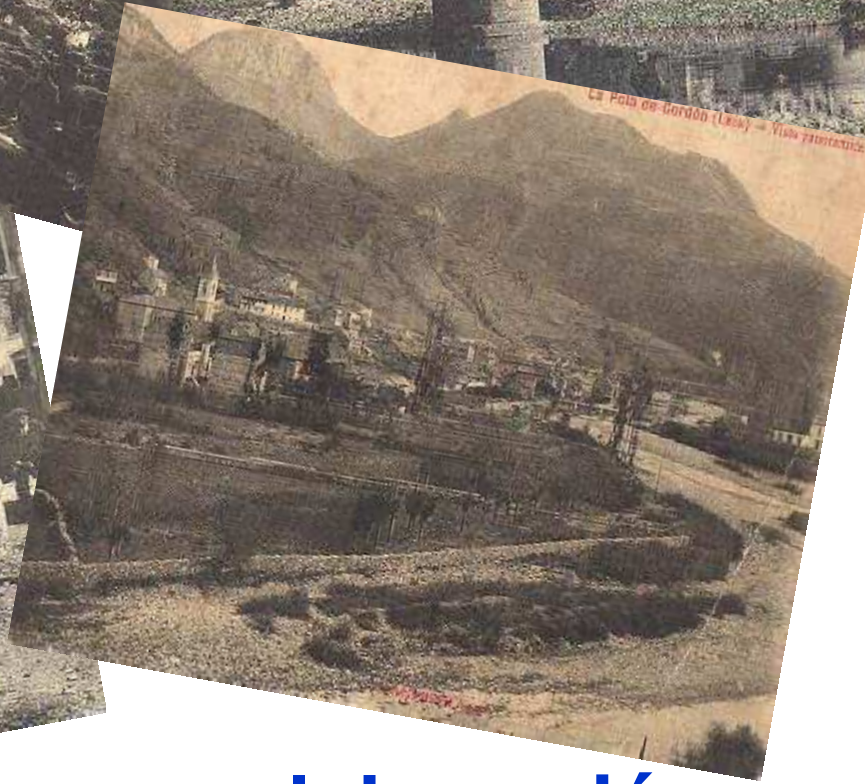

!!! Gracias por su colaboración en este esfuerzo, que es el de todos !!!